

REGLAMENTO PARTICULAR DE LA PRUEBA



Circuito: CIRCUITO J. RAMON LOSADA
Escudería: Peña Autocross Arteixo
Prueba: XXVI AUTOCROSS DE ARTEIXO
Campeonato de España
Fecha: 5, 6 y 7 Agosto 2022

MEMORIAL JAVIER AMADO

PROGRAMA HORARIO ORIENTATIVO				
FECHA	HORA	ACTO	LUGAR	
15-06-22	20:00	PUBLICACIONES DEL REGLAMENTO E INICIO INSCRIPCIONES	SECRETARIA DE LA PRUEBA www.autocrossarteixo.com	
06-07-22	10:00	APERTURA DE INSCRIPCIONES		
22-07-22	14:00	1º CIERRE DE INSCRIPCIONES		
24-07-22	22:00	PUBLICACION LISTA PROVISIONAL 1º CIERRE		
27-07-22	14:00	2º CIERRE DE INSCRIPCIONES		
27-07-22	18:00	PUBLICACIONES DE LISTA DE INSCRITOS PROVISIONAL		
29-07-22	20:00	PUBLICACIONES DE LISTA OFICIAL DE INSCRITOS		
VIERNES 05-08-22	15:30 A 20:30	ENTREGA DE DOCUMENTACION VOLUNTARIA	OFICINA DE TURISMO ARTEIXO	
	15:45 A 20:45	VERIFICACIONE TECNICAS VOLUNTARIA		
	20:30	BRIEFING OFICIALES		
SABADO 06-08-22	08:00 A 08:30	ENTREGA DE DOCUMENTACION		Div. III – Car Cross Promoción
	08:00 A 08:45			Div. Car Cross – Car Cross Jr.
	08:30 A 09:15			Div. II
	09:00 A 09:15	Div. I		
	08:15 A 08:45	VERIFICACIONES TECNICAS		Div. III – Car Cross Promoción
	08:15 A 09:30			Div. Car Cross – Car Cross Jr.
	09:30 A 10:15			Div. II
	09:45 A 10:30		Div. I	
		11:20	PUBLICACION LISTA AUTORIZADOS A TOMAR LA SALIDA	TABLON DE AVISOS VIRTUAL
			BRIEFING PILOTOS TODAS LAS DIVISIONES GRADA VIP	https://t.me/joinchat/RMbcg4SxykkyH0R
	12:00 A 14:30	SESION DE CALIFICACION (6 vueltas)	Div. Car Cross Jr.	
			Div. Car Cross Promoción	
			Div. Car Cross	
	14:30 A 17:00	1ª SERIE CLASIFICATORIA (6 vueltas)	Div. II	
			Div. III	
			Div. I	
17:00 A 17:45	ACONDICIONAMIENTO DEL CIRCUITO	CIRCUITO J. RAMON LOSADA		
17:45 A 20:15	2ª SERIE CLASIFICATORIA (6 vueltas)		Div. Car Cross Jr.	
			Div. Car Cross Promoción	
			Div. Car Cross	
				Div. II
				Div. III
				Div. I
DOMINGO 07-08-22	9:00 A 11:30		3ª SERIE CLASIFICATORIA (6 vueltas)	Div. Car Cross Jr.
				Div. Car Cross Promoción
				Div. Car Cross
	11:30 A 11:15	FINAL C Div. Car Cross (6 vueltas)		
	11:15 A 12:15	ACONDICIONAMIENTO CIRCUITO		
	12:15	FINALES B TODAS LAS DIVISIONES (6 vueltas)		
	13:35	FINALES A Y ENTREGA DE TROFEOS (8 vueltas)	Div. Car Cross Jr.	
			Div. Car Cross Promoción	
			Div. Car Cross	
			Div. II	
15:30	PUBLICACION RESULTADOS	TODAS LAS DIVISIONES		
15:30	ENTREGA DE PREMIOS EN METALICO			
16:00	LEVANTAMIENTO PARQUE CERRADO			

A la vista de la lista de inscritos y una vez aprobada por la RFEdA, se deberá editar un Complemento, con el horario completo y definitivo de los **entrenos, mangas clasificatorias y finales, “POR DIVISIÓN”**. Además se asignara una hora de presentación a las Verificaciones a cada inscrito, la cual figurara en el tablón de avisos desde antes del inicio de la Prueba y en la página web: www.autocrossarteixo.com

Los participantes podrán estar en contacto con la Secretaria Permanente de la Prueba en el [Telf. 659 558 925](tel:659558925) y en el Email inscripciones@autocrossarteixo.com hasta el día de las Verificaciones. Se podrá consultar el tablón de anuncios virtual, con el fin de tener conocimiento de la publicación de eventuales boletines o complementos a este Reglamento Particular.

A todos los efectos, el tablón de avisos de la prueba será virtual, situado en la página web www.autocrossarteixo.com y el canal de Telegram Peña Autocross Arteixo <https://t.me/joinchat/RMbcg4SxykkyH0R>.



Art. 1.- ORGANIZACIÓN

1.1.- Definición

La **Peña Autocross Arteixo** organiza el **XXVI AUTOCROSS DE ARTEIXO Memorial Javier Amado**, que se celebrará los días **5, 6 y 7 de Agosto de 2022**, en el **Circuito J. RAMON LOSADA**, situado en la localidad de Morás perteneciente al Ayuntamiento de Arteixo.

Permiso de Organización R.F.E. de A. N°.

Fecha:

1.2.- Comité de Organización:

Presidente. David Arcay Franco
Felipe Lodeiro Gonzalez
Carlos Bouzas Amarelle
Lionel Rizzi del Zotto
Carlos Calvete Grela
José Luis Tuset Bertoa
Adrian Bouzas Amarelle
Francisco Carracelas Lopez
Jose L. Bello Rodriguez
Mikel Lopez Rey
Juan Carlos Bertoa Bello
Secretario. Marco Ramos Castro

Domicilio del Comité de Organización:

Av. Manuel Platas Varela 1, 1º G, 15141 Arteixo – A Coruña.

Movil 659 558 925

www.autocrossarteixo.com , inscripciones@autocrossarteixo.com

1.3. - Circuito

Localización: Circuito J. Ramón Losada.

Longitud: 1145mts.

Sentido de giro: Agujas del reloj.

Localización de Dirección, Comisarios y Secretaría: Edificio de cronometraje.

Parque cerrado: Zona rectangular junto a Dirección de Carrera y frente al edificio de cronometraje.

Sala Briefing: Grada de Invitados.

Tablón de anuncios: Zona de paddock.

Verificaciones Administrativas: Oficina de Turismo Ayuntamiento de Arteixo.

Verificaciones Técnicas: Pérgola municipal junto a la Oficina del Ayuntamiento de Arteixo.

Pódium: Zona curva 10 del Circuito, enfrente a la grada del paddok separado de la zona de parque cerrado.

Sala de prensa: Sala en el edificio de cronometraje.

Art. 2. - REGLAMENTOS APLICABLES

Esta competición se disputará de acuerdo con lo dispuesto en el C.D.I. y sus Anexos, los cuales serán de aplicación con carácter prioritario en todos los aspectos generales y en particular a los procedimientos de reclamaciones y apelaciones. Además, serán aplicables por orden de prelación los siguientes reglamentos:

- Las Prescripciones Comunes de los Campeonatos, Copas y Trofeos de España vigentes.
- El Reglamento Deportivo del Campeonato de España de Autocross vigente.
- Reglamento Técnico de Autocross vigente.
- Las circulares y anexos de la RFEDA que sean de aplicación.
- El presente Reglamento Particular

Art. 3.- PUNTUABILIDAD

La competición será puntuable para los siguientes Campeonatos y Copas:

- Campeonato de España de División Car Cross.
- Campeonato de España de División I.
- Campeonato de España de División II.
- Campeonato de España de División III.
- Copa de España de División Car Cross Promoción.
- Copa de España de División Car Cross junior.
- Trofeo de España de División III 1.6 (integrado en División III)

Art. 4. Oficiales de la Prueba

Colegio CC. DD 1

Divisiones III, Car Cross y Car Cross Jr.

Presidente RFEDA:	D. Eduardo Gallego Longan	CD-80-CAT
Vocal	D. Alfredo V. Campillo Rodriguez	CD-0031-CL
Vocal	D. Juan A. Fernandez Ferreiro	CD/I-30-ESP

Colegio CC. DD 2

Divisiones I, II y Car Cross Promoción.

Presidente RFEDA:	D. Pablo Andres Perez	CD/I-0037-CAT
Vocal	D. Federico Garcia Ordas	CD-16-CL
Vocal	D. Francisco J. Riaño Luerio	CD-28-GA

Observador.

Observador-Delegado seguridad	D. David Domingo Martinez	CD/I-72-ESP
-------------------------------	---------------------------	-------------

Dirección de la Prueba.

Director de la prueba RFEDA	D. David Fuentes Lara	DPB/I-14-ESP
Director de Carrera	D. Marco Ramos Castro	DC-973-GA
Director adjunto de Carrera (Jefe de puestos)	*D. Lionel Rizzi del Zotto	DC-1084-GA
Director Adj. Jefe de Seguridad	*D. Felipe Lodeiro Gonzalez	DC-888-GA

Secretaria de la prueba.

Secretario de la prueba	D. David Arcay Franco	CD-0548-GA
	Dña. Alba Ares Diaz	OD-893-GA
	Dña. Andrea Lodeiro Souto	OD- 1064-GA

Comisarios técnicos.

Delegado Tecnico RFEDA	D. Ramon Orpinell	JOC-500-CAT
Adj. delegado técnico RFEDA	D. Jose A. Lombardia	JOCI-46-ESP
Jefe técnico	D. Ivan Gonzalez Abeleira	JOC-919-GA
Comisarios técnicos	D. Daniel Sanchez Estrada	OC-898-GA
	D. Daniel Ares Diaz	OC-894-GA
	D. Oscar Ramos Castro	OC-1062-GA

Jueces de hechos.

	*D. Daniel Arias Couto	DC-1069-GA
	*D. Roi Castro Iglesias	DC-0534-GA

Jueces de salida.

Responsable de salida	*D. Daniel Castro Suarez	JDA-1080-GA
	Dña. Mariana Villanueva Santalla	OD-1074-GA
	Dña. Susana Vazquez Pena	OD-889-GA
	D. David Blanco Canedo	OD-1079-GA

Parque de asistencia.

Jefe de parque	*D. Carlos Bouzas Amarelle	JDA-890-GA
	D. Kevin Gonzalez Garcia	OD- -GA

Parque Cerrado.

Jefe de parque cerrado	*D. Carlos Calvete Grela	JDA-1073-GA
------------------------	--------------------------	-------------

Comisarios RCR.

D. Angel Garcia Rodriguez DC-884-GA
 D. Pablo Cambón Bertoa OD- -GA

Cronometraje y clasificaciones

Responsable de cronometraje D. Joan A. Grutan Vidal JOB-007-CAT
 Responsable de clasificaciones D. Daniel Mayan JOB-1283-CAT
 Dña. Plamena Miroslavova Raikova OB-1222-CAT

Prensa.

Jefe de prensa D. Adrian Bouezas Amarelle OD-570-GA
 Delegado prensa RFEDA D. Javier Figueiredo

Servicios médicos.

Jefe servicios médicos D. Juan Campos Toimil SP/I- -ESP

Comisarios de pista, vehículos de rescate, tractores de riego y mantenimiento de pista.

D. Francisco Sueiro Pernia OD- -GA
 D. Marcos Vázquez Porto OD- -GA
 D. Luis Bello Rodriguez OD- -GA
 D. Mikel Lopez Rey OD- -GA
 D. Diego Ponte Rey OD- -GA
 Dña. Sara Tasende Novo OD- -GA
 D. David Blanco Canedo OD- -GA
 D. Pablo Rivas Garcia OD- GA
 D. Alfredo Rodriguez Rodriguez OD- -GA
 D. Alejandro Martinez Corral OD- -GA
 D. Marcos Morano Perez OD- -GA
 D. Francisco J. Carracelas Lopez OD- -GA
 D. Rubén Regueira Calvete OD- -GA
 D. Anxo Castro Iglesias OD- -GA
 Dña. Esmeralda Garcia Amado OD- -GA
 D. Javier Ferreiro Montes OD- -GA
 D. José A. Ferreiro Montes OD- -GA
 D. Pablo Rey Naya OD- -GA
 D. Juan Bertoa Bello OD- -GA
 D. Oscar Ramos Castro OD- -GA
 D. Jorge Miragalla Vazquez VOL- -GA
 D. Jesús Montes Rodríguez VOL- -GA
 D. Jose M. Fraga Castro VOL- -GA
 D. Diego Mantiñan Varela VOL- -GA
 D. Jose M. Rabuñal Borrazas VOL- -GA
 D. Bruno Pardo Fraga VOL- -GA
 D. Alfonso Novoa Álvarez VOL- -GA
 D. Ruben Santalla Ramos VOL- -GA
 D. Israel Lagoa Sánchez VOL- -GA
 D. Diego M. Mallo Aress VOL- -GA
 D. Juan C. Canedo Calvo VOL- -GA
 D. Jose Dans Palleiro VOL- -GA
 D. Mario Gacio Collazo VOL- -GA
 D. Jose L. Iglesias Barros VOL- -GA
 D. Emilio Calo Vidal VOL- -GA
 D. Ivan Fernandez Santalla VOL- -VOL
 D. Ruben Lopez Lopez VOL- -GA
 D. Daniel Fernandez Pena VOL- -GA
 D. Jose M. Ferreiro Garaboa VOL- -GA

Los Oficiales señalados con * actuaran como Jueces de hechos.

4.2.- Relaciones con los competidores.

D. Ángel García	D. Pablo Cambón
Teléfonos 698-187-679 698-130-777	

4. 3.- Indicar los colores de los petos de los distintos oficiales.

Relaciones concursantes:	Azul
Oficiales de pista:	Naranja
Personal de organización y parques:	Amarillo
Cronometradores:	Blanco
Técnicos:	Rojo

4.4.- Distintivos participantes.

- Pilotos = 1
- Concursante = 1
- Asistencia con licencia = 2
- Acompañantes = 2
- Vehículos = 1 PASE DE BOXES

5.- TABLON OFICIAL DE AVISOS

El tablón oficial de avisos, en el que serán publicadas todos los documentos e informaciones relativas a la prueba, estará situado de forma permanente y virtual en.: www.autocrossarteixo.com y en el canal de TELEGRAM.: Autocross Arteixo

www.autocrossarteixo.com – info@autocrossarteixo.com

Telegram Peña Autocross Arteixo

<https://t.me/joinchat/RMbcg4SxykkvaH0R>



5.4.- Dirección de Carrera/Secretaría. Teléfono en el circuito: 600 415 746 / 658 431 198

Todos los participantes deberán estar en contacto con la Secretaría Permanente de la Carrera con el fin de tener conocimiento de la publicación de los eventuales boletines de información, complementos, disposiciones adicionales, parrillas de salida, etc.

6.- DESARROLLO DE LA PRUEBA

6.1.- Verificaciones.

6.1.1.- A cada participante se le asignará una hora de presentación a las verificaciones, la cual se le comunicará una vez haya cerrado la inscripción.

6.1.2.- La Entrega de Documentación se realizarán según el horario previsto en el Tablón Oficial de Avisos y en la web www.autocrossarteixo.com

6.1.3.- Las Verificaciones Técnicas se realizarán según el horario previsto en el Tablón Oficial de Avisos y en la web www.autocrossarteixo.com

6.1.4.- Para las posibles Verificaciones Técnicas que se tengan que realizar y que se precise de lugares e instalaciones adecuadas, estas se realizaran en:

- En primer momento en el garaje del edificio de cronometraje, (Totalmente aislados)
- Talleres Milton, situado en Av. Manuel Platas Varela, 187, Arteixo

6.2.- La prueba se desarrollará según lo descrito en el Reglamento Deportivo del Campeonato de España de Autocross 2022.

El tiempo y número de vueltas al circuito será de:

ACTIVIDAD	DURACION	RECORRIDO
Sesión de Calificación (Art. 14.13)	6 Vueltas	6.870 mts.
Mangas Clasificatorias (Art. 14.14)	3 Mangas 6 vueltas	6.870 mts.
Finales B y C (Art. 14.16)	6 Vueltas	6.870 mts.
Finales A Art. 14.16	8 Vueltas	9.160 mts.

6.2.1.- En aplicación del art. 14.12.4, del Reglamento Deportivo del Campeonato de España de Autocross, los aparatos de transponders deberán ser propiedad del participante habitual del Campeonato de España de Autocross y de propiedad o alquilados al organizador, del participante no habitual. En todo caso es responsabilidad del participante la conservación y al buen uso del mismo para garantizar un buen funcionamiento en todo momento. Por tanto todos aquellos participantes, no habituales del Campeonato de España de Autocross, que no dispongan de transponder propio para el cronometraje oficial de la prueba, deberán alquilar obligatoriamente un transponder a la organización para poder tomar parte en la mencionada prueba.

6.2.2.- El equipo que requiera transponder de la organización deberá abonar una cuota de alquiler en el momento de la verificación administrativa de **50 Euros**, una vez abonada la mencionada cuantía le será entregado el transponder correspondiente, siendo responsabilidad exclusiva del equipo el buen uso y mantenimiento del mismo.

6.2.3.- Además de la cuota de alquiler el equipo que opte por esta fórmula deberá depositar una fianza de **100 Euros** en el momento de realizar la verificación administrativa, que será reembolsada en el momento de la devolución del transponder una vez finalizada la prueba. La pérdida y/o deterioro del transponder cedido por la organización supondrá la pérdida de la fianza, pudiendo recibir otro tipo de sanciones si así lo consideran los CCDD.

6.3.- Se recuerda a los participantes que durante el transcurso de la prueba se deberán respetar, bajo pena de descalificación, la señalización prevista en el Anexo H del C.D.I. y en el Reglamento Deportivo del Campeonato de España de Autocross.

6.4.- Una vez terminadas las finales los vehículos se dirigirán al parque cerrado situado donde indica el plano adjunto. En caso de mostrar a algún piloto bandera negra en alguna final también tendrá que dirigirse al parque cerrado de final de carrera.

6.5.- Las reclamaciones y apelaciones se realizarán según lo establecido en el C.D.I.

6.6.- De existir verificaciones sobre el pesaje, estará localizada entre la salida de Boxes y el acceso a Parrilla de Salida junto a la caseta de los Relación con los participantes.

6.7.- Por razones de seguridad y en aplicación del art. 13 de la Prescripciones Comunes de los Campeonatos, Copas, Trofeos y Challenges de España de la RFE de A, queda prohibido el uso de vehículos (con motor o sin él) que no sean autorizados específicamente para ello mediante la correspondiente acreditación de la organización en el parque de trabajo y en las zonas de público, también se prohíbe realizar barbacoas y cocinar con planchas eléctricas y de gas en los boxes, realizándose únicamente en la zona habilitada.

6.8.- Por motivos de seguridad no se permite la entrada en el recinto con animales domésticos, bebidas alcohólicas, armas, u otros objetos que puedan usarse como tales; latas, botellas de vidrio, bengalas, fuegos de artificio o artefactos peligrosos para la integridad física de las personas, ni exhibir pancartas, símbolos, emblemas o leyendas que impliquen incitación a la violencia. Tampoco se permitirá la entrada, bajo el criterio de los controladores, a quienes muestren actitud nerviosa o violenta o puedan estar bajo los efectos de bebidas alcohólicas, estupefacientes, psicotrópicos o sustancias análogas.

7.- VEHÍCULOS Y PILOTOS ADMITIDOS

7.1.- Serán admitidos a participar los vehículos definidos en el art. 3 del Reglamento Deportivo del Campeonato de España de Autocross para el año 2022. En todo caso y respetando lo dispuesto en los Art. 9.5 y Art. 14.3.2 del Reglamento de Campeonato de España de Autocross se admitirá un máximo de pilotos participantes en la prueba según la limitación en las series de las Mangas Clasificadoras consistente en:

DIVISION	Nº SERIES	TOTAL VEHICULOS
DIVISION I	2 SERIES	20 INSCRITOS
DIVISION II	2 SERIES	24 INSCRITOS
DIVISION III	1 SERIES	15 INSCRITOS
DIVISION Car Cross	3 SERIES	45 INSCRITOS
COPA DE ESPAÑA DIV. CAR CROSS PROMOCION	2 SERIES	24 INSCRITOS
TROFEO DE ESPAÑA JUNIOR CAR CROSS	2 SERIES	20 INSCRITOS

8.- SOLICITUD DE INSCRIPCIÓN, LIMITACION DE CONDICIONES.

8.1.- Las solicitudes de inscripción se realizarán a través de la web de la Real Federación Española de Automovilismo:

<https://rfeda-fedeauto.podiumsoft.info/>

8.2.- La fecha y hora límite de recepción de las inscripciones será:

1º CIERRE: las 14:00 Horas del 22 de Julio de 2022.

2º CIERRE: las 14:00 Horas del 27 de Julio de 2022.

8.3.- El Comité Organizador se reserva el derecho de rechazar inscripciones de acuerdo al Art. 3.14 de CDI y al Art. 9.5 del Reglamento Deportivo del Campeonato de España de Autocross En el caso que el número de solicitudes de inscripción en una División supere el límite previsto en el presente Reglamento Particular, y una vez aplicadas las prescripciones previstas en el Art. 9.5 del Reglamento Deportivo del Campeonato de España de Autocross, se podrán admitir inscritos con carácter de reservas, atendiendo a lo dispuesto en el Art.3.15 del CDI.

8.4.- El Competidor/Conductor, por el mero hecho de cursar la solicitud de inscripción declara: haber leído y por lo tanto conocer y respetar las normas del C.D.I. las de la R.F.E. de A y las del Reglamento Particular que rige la presente competición, con el compromiso de aceptarlas tanto por el mismo como por los miembros de su equipo. Asimismo declara bajo su exclusiva responsabilidad que los datos de la inscripción son ciertos.

Igualmente, por el mero hecho de cursar la solicitud de inscripción, declara y acepta que:

- El deporte que practica es un deporte de riesgo.
- Que participa en el “**XXVI Autocross de Arteixo Memorial Javier Amado**” bajo su única y exclusiva responsabilidad.
- Que no hará responsable ni a la entidad Organizadora, ni a los Organizadores, ni a los oficiales, ni a la R.F.E. de A, ni a la F.G.A., ni a los colaboradores, de cualquier daño o lesión ocurrido durante la prueba.
- Que excluye de toda responsabilidad, y renuncia a formular reclamación alguna contra las entidades y personas enumeradas en la lista anterior.
- Que respetará las decisiones de los Comisarios Deportivos. En todo caso gozará del derecho de reclamación y apelación garantizado por el C.D.I.

8.5.- Se admitirán a participar los deportistas con licencia ER (o similar), en aplicación del Art.2.2 y 9.5 del Reglamento Deportivo del Campeonato de España de Autocross 2021.

9.- DERECHOS DE INSCRIPCIÓN

9.1.- Para las Divisiones I, II, III, Car Cross y Copa de España Car Cross Promoción:

Inscripción y pago hasta el:	Aceptando la Publicidad	No aceptando la publicidad
Durante el 1º plazo	265€	400€
Durante el 2º plazo	300€	500€

9.2.- Para el Trofeo de España Car Cross Junior:

Inscripción pago hasta el:	Aceptando la Publicidad	No aceptando la publicidad
Viernes 23 de Julio 2021 a las 18:00	150€	250€
Jueves 29 de Julio 2021 a las 14:00	200€	300€

9.3.- Excepcionalmente, después del cierre de inscripciones, la RFEDA, podrá admitir nuevas inscripciones hasta las 10:00 horas del viernes de la semana de la semana anterior a la prueba. En este caso los derechos de inscripción serán dobles, que serán el doble de los derechos de inscripción previstos, y deberán abonarse a la RFEDA y esta remitirá al organizador el 50% de la indicada cantidad.

9.4.- Los derechos de inscripción deberán ser abonados a través del sistema establecido en la aplicación de la RFEDA. Este método de pago únicamente acepta tarjeta bancaria.

10.- PUBLICIDAD

Los participantes que acepten la publicidad propuesta por el organizador deberán reservar los espacios descritos en el Art. 12 de Reglamento Deportivo Campeonato de España de Autocross. Los participantes no podrán cortar de ninguna manera el dorsal facilitado por la organización.

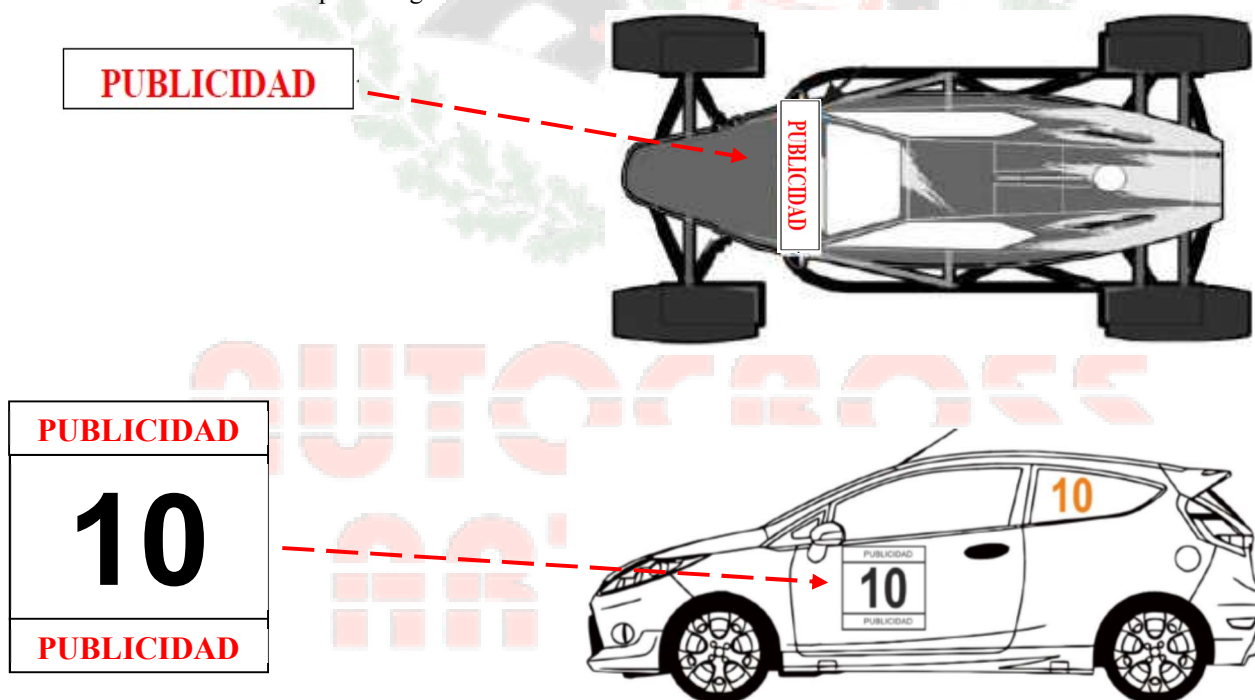

11.- PREMIOS Y TROFEOS.

11.1.- Se entregaran los siguientes trofeos:

Campeonatos y Copas de España	Trofeos de España
1º- Trofeo	1º- Trofeo
2º- Trofeo	
3º- Trofeo	

11.2.- En aplicación del Art. 4.4 del Reglamento Deportivo del Campeonato de España de Autocross, el Comité Organizador establece que el sistema para repartir el importe económico de asignación reglamentaria a entregar a los pilotos será mediante premios en metálico o transferencia electrónica.

11.2.1.- La entrega de trofeos se realizará inmediatamente después de cada final.

ANEXO 1 Documentación que se adjunta:

- Plano del Circuito.
- Ubicación exacta del circuito y manera de acceder al mismo.
- Ubicación exacta del parque cerrado y manera de acceder al mismo.
- Libro de Seguridad de la Carrera.

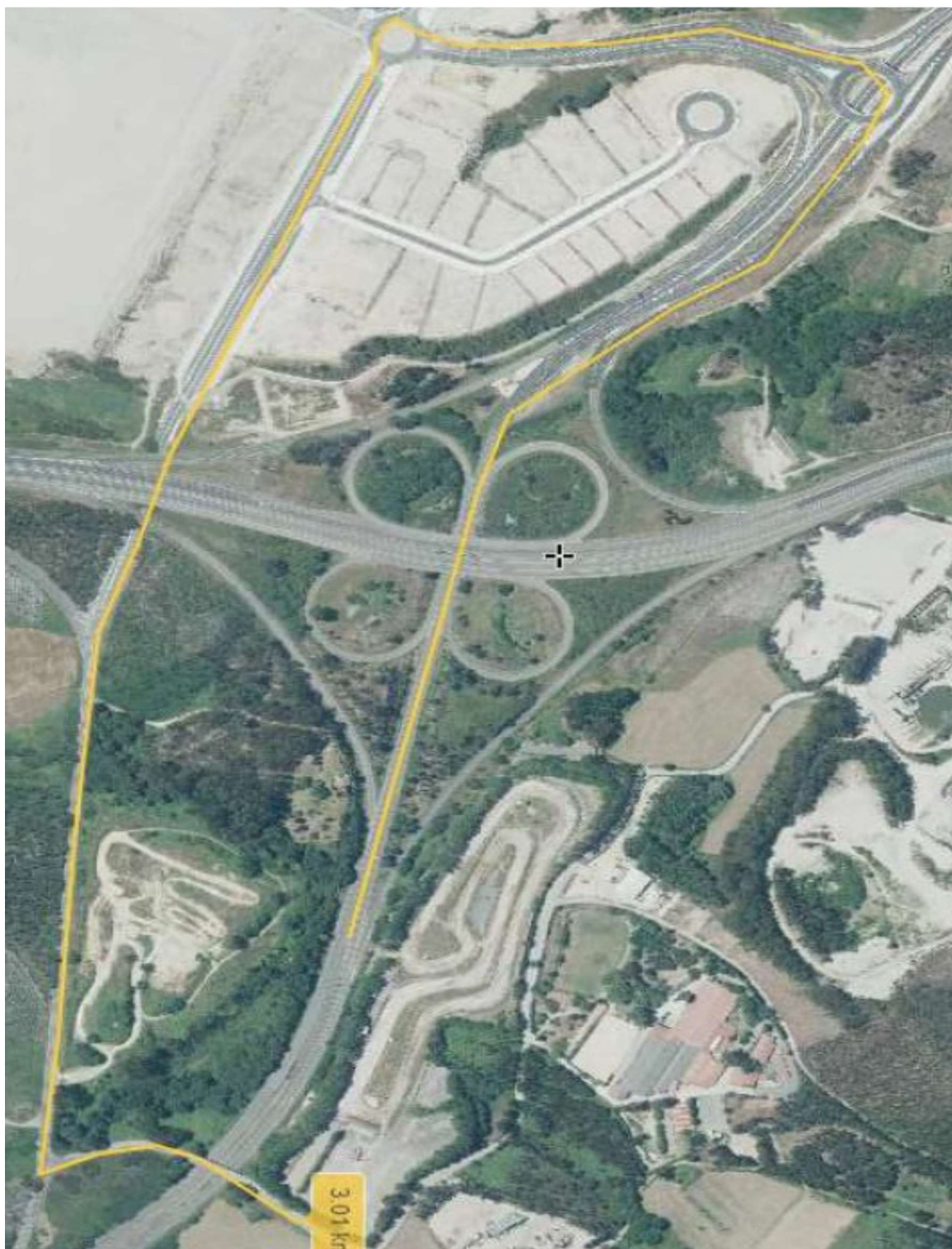

UBICACIÓN DEL CIRCUITO



ACCESOS AL CIRCUITO

Para llegar al circuito, los accesos son sencillos desde A Coruña, tanto desde el Polígono de Pocomaco hacia Santa Licia de Morás (pasando el cementerio de Mesoiro) como desde el alto de Arteixo. Para los que vienen de fuera, lo más sencillo es llegar a Arteixo (por autovía o carretera) porque la organización ya se ha encargado de colocar carteles en todos los cruces y rotundas, indicando el camino al circuito. En fincas anexas al circuito, ajenas a la organización, es habitual encontrar grandes zonas de aparcamiento.

AUTOCROSS ARTEIXO



- LEYENDA**
- GRADAS
 - ENTRADA
 - APARCAMIENTOS
 - SALIDA
 - BOXES
 - META
 - BAR

DATOS DEL CIRCUITO

Nombre / José Ramón Losada
Longitud / 1150 metros
Ancho / entre 12 y 16 metros
Boxes / 14500 metros con iluminación, tomas de agua y electricidad
Dirección de carrera / más de 10 torres de control con comisarios de pista
Grabación en video / para comisarios deportivos
Parrilla de salida / exterior asfaltada

*Los puntos donde generalmente es más fácil ver adelantamientos son las curvas de las torres 3 y 10, así como en la salida de cada manga o en las eses que hay a continuación de la torre 8, punto donde se alcanza la mayor velocidad punta (se rozan los 140 km/h en el caso de los carcross) antes de una espectacular frenada.

Este Reglamento Particular consta de 11 páginas incluida esta.